臺灣日日新報
本日夕刊共六頁

巡艦二隻轟沈、撃破
モノ島上陸の艦船を攻撃

【東京發至急報】大本營發表（十月二十八日十五時）十月二十七日早朝敵の一部隊モノ島に上陸せり、帝國海軍航空部隊は上陸點附近の敵艦船を攻撃し巡洋艦一隻を轟沈し他の一隻を撃破せり

議會けふ閉院式
國内必勝態勢確立す

大東亞總蹶起の決議

【東京電】大東亞聯盟に關する決議
米英多年の桎梏より脱せんと…
…自ら世界新秩序を建設するは我が盟邦の大理想にして實に大東亞共同の目的なり…
今や米英東洋制覇の非望は破摧せられ大東亞の建設は日を…成り盟邦諸邦の其基礎々固きを加へ、ビルマ、比律賓…ピンは旣に獨立の宿望を…し…右決議す

東亞建設、固き決意
東條首相牢固たる答辭

直接税を中心に
今後の增税必至
賀屋藏相答辯要旨

ブイン續る決戰激烈

敵機を十五機屠る
マダン地區戰果相踵ぐ

都市疎開は急速實施
衆議院防空法委員會

貴族院豫算總會

貴族院本會議 原案可決成立

衆議院本會議 原案可決成立

日比同盟條約の批准書交換

臺灣の增産に農相監督
首相、官制改正言明

貴族院臨時議員法委員會

軍需省が重要資材を配分

クロアチア政府 印度假政府承認

人事

けふの官報

消化とビタミン補給に
エビオゲン錠

はたらく姿より美しいものはありません
お肌の爲に
パピリオクレーム

社説 航空戰力增強の目標

臺灣今後の糖業問題
須田殖産局長と一問一答
砂糖は自然後退の形
主食糧確保上止むを得ぬ

コークスの適正價格
鑄物、一般用等二本建指定
十一月一日より實施

二十四時間勤勞制の考察
政府の戰時措置と
經營者の熱意に歸着
二十四時間制提唱
強制命令と國家補償論
十二時間交代は無理
擧げられる諸難點
經營者の理解と熱意

消費節約物資活用週間
家庭に於る節約徹底
婦人の協力こそ必要
三毛ちゑ夫人談

私達も前線に

經濟手帳
增稅と貯蓄

藥工品大巾値上
劃期的增産對策實施

彰化銀行總會

戰況
戰時のお祭り氣分

華北建設の巨歩進む
合作社運動と蒐荷工作
合作社の增産活動
合作社の蒐荷活動
合作社と採運社

市況

國民社

貯蓄は銃後の彈丸
第一生命保險相互會社
東京・日比谷

完全消化
胃腸整調
榮養充實
錠剤 バンドマシン

支那の空 支那の水
東京寫眞學校

働く女性の身嗜みに
資生堂 七色粉白粉

滅瘡散
伊藤篤生堂

街に漲る逞しき決戰協力
新使命へ果敢な躍動

街に漲る逞しき決戰協力
新使命へ果敢な躍動
獨立一旬に見る頼母しき躍進

新生共和比律賓國

【マニラ支局二十七日發】

帝國大使館 嚴肅な開廳式
新比島の育成强化に邁進

アベロ氏外務次官に
缺員中の司法、農商務の三次官決定

本島同胞の徵兵は内地部隊に入營
衆議院委員會 那須兵務局長言明

多田滿長氏(千葉)

女子徵用せず
首相言明

鎌倉に行啓
皇太子殿下

朝香宮鳩彦王殿下

畏くも祭粢料御下賜
三十日第八回教育祭

大阪の教育塔で

燃ゆる乙女心の赤十字
過ぎし戰の庭を回顧
第二次看護助手 歌詞發表會と座談會

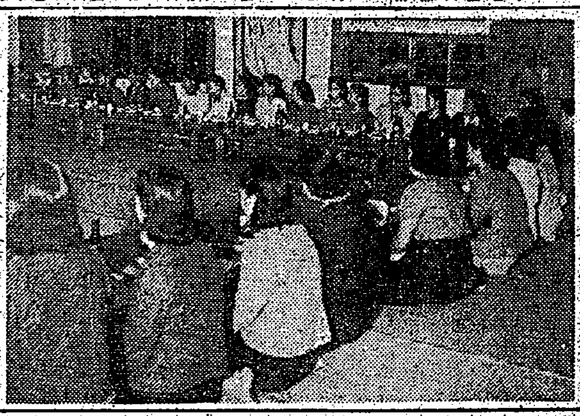

聖戰の完遂へ協力
日、比友好に挺身
バルガス初代駐日大使の聲明

十二時間交代は無理

國校生に軍事教育
那須陸軍省兵務局長答辯

新竹神社大祭

國民學校教育 眞姿をつかむ
十一月一日新竹で發表會

大空に展ぐ白糸の瀧
消火には注水が一番に肝要
奉公防空群の注水競技大會

比島歸還戰士に温き言葉
陸海軍病院慰問

男子中等學生に洋傘持參

市勢の振興を協議懇談
花蓮港市會

臺灣神社例大祭日を迎へ

花蓮港神社祭

花蓮港バス近日に市營化か

空襲時の救護

男性神經衰弱

毛深

今日の映畫

大世界　台灣劇場　新世界　芳乃館　芳明館　國際劇場　第一劇場　大和劇場　朝日劇場　寶座　永樂座　第一世界　中央劇場　大稻埕劇場　旭劇場　羅東座　宜蘭座　昇平座

告　中島達吉

會葬御禮

林伯壽

會葬御禮

戰ひ酣『秋たけなはの大祭 全島に轟き渡る 神恩奉謝の大鼓の音

臺南神社

彰化神社

東石神社

宜蘭神社

嘉義神社

臺中神社

澎湖神社

高雄神社

"生產增强實踐隊" 北斗街決戰態勢に發足

續く學徒の意氣 陸軍通信學校に合格

金山庄奉壯團 奉仕本部員と懇談

節約の浄財 七堵の婦人献金

熱誠の顯れ

增產要請に先鞭

本島農業界の劃期 共同作業隊生る 決戰意識に覺醒の員林郡 (二)

一、農業勞力が何故不足するか

一、一般勞力は果して如何

優良馬增產で決戰 臺東廳專任技術員配置

從軍看護助手

無敵海軍の一員たらん 海軍特志願君の便り

軍事知識

少年兵は立ち上る（一） 總る方面に卓越を示す

我劣らじ…… 八卷松子さんたち獻金

徵兵檢へ醵金 東港郡民の熱誠

海南島建設の人柱 故馬場部長の警察葬

甘藷をうんと作るぞ 東港郡で二、九一七甲植附

新竹秋期員總成會

神饌米の奉受式 臺中州で來る八日擧行

一齊に完納

新竹秋競馬 三十一日から六日間

擧州熱意硬貨回收 臺中州の成績顯著

和美街の"お握り"訓練

全島市稅務打合會 十一市の提出議案

山から海苔

結婚相談

ラジオ

食慾增進 消化促進 カネキウ消化胃健錠

夕刊
臺灣日日新報
十二月二十九日

歸還四將星に拜謁
殊勳の五將校にも破格の拜謁

【東京電】天皇陛下には二十九日午前十時表御座所に出御あらせられこの程颯々たる武勲を樹てて

臨時議會閉院式
優渥なる勅語を賜はる

【東京電】決戰下大東亞十億民族の一大盟約を期すと共に國力の綜合發揮を中外に闡明した第八十三臨時議會は多大の成果を收め二十八日を以て三日間の會期を終了二十九日貴族院本會議場において閉院式が擧行された、この日天皇陛下には親臨あらせられず東條首相以下各閣僚並に松平、岡田

兩院議員を招待

勅語

【東京電】畏くも天皇陛下におかせられては、二十九日第八十三臨時議會の閉院式に際し優渥なる勅語を賜はつた

朕貴族院及衆議院ノ各員ニ告ク
朕本日ヲ以テ帝國議會ノ閉會ヲ命シ併セテ卿等克ク朕カ意ヲ體シ協贊ノ任ヲ竭セルノ勞ヲ嘉賞ス

東條首相以下に列立拜謁仰付らる

【東京電】天皇陛下には二十九日午前十一時五十分宮中正殿に出御、東條總理大臣以下各國務大臣、貴衆兩院正副議長並びに兩院議員、政府委員に

各重要方策急速實施
國內態勢の整備强化期待

【東京電】世界歷史の轉機に一役割を演ずる決戰的第八十三臨時帝國議會は二十八日をもつて終了したが

定例閣議

【東京電】廿八日の定例閣議は午前九時より首相官邸に開會、東條首相以下各閣僚出席安藤內相より
一、朝鮮總督府及臺灣總督府の所屬人員の縮減に關する件
について説明、次で青木大東亞相より在滿支國際情勢に關する件につき報告同十一時二十分散會した

斷じて米英擊碎す
東條首相 政府の所信を表明

【東京電】東條首相は大東亞戰爭勃起に際する一億國民不拔の決意を表明した第八十三臨時議會の終了に際り、左の如き談話を發表して今次議會で協贊を經た豫算案並びに法律案は急速に實施に移し、

東條首相談 本日閉院式を擧

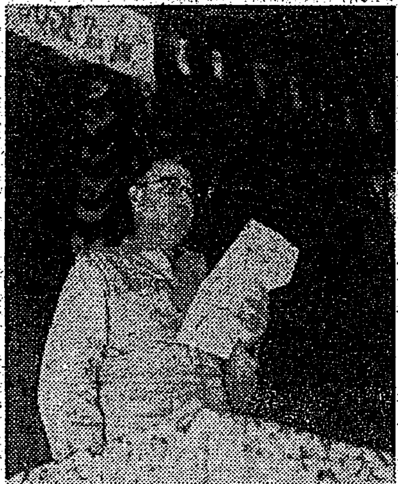

自由印度假政府力強く誕生

必勝態勢確立期し
活潑な推進活動期待
今期臨時議會の成果(上)

決意
決議
審議
今次
質問
議會
要請

十億民衆と相携へ
正義世界打樹てん
大東亞總蹶起決議案

議會の成果活用
萬全を希望
岡田衆院議長は語る

第二回分敵產移管
谷大使から國府に通告

重慶軍殲滅の危機
日本の鐵環作戰成功
重慶軍袋の鼠 包圍網更に壓縮
米紙報道

重慶軍怒江西岸撤退

【廣東二十六日發同盟】

都市疎開の目標
安藤內相輪廓を明示

移轉の實費辨償
上田防空局長の答辯

軍需會社法委員會

戰局の將來不安なし
獨の出血消耗作戰奏功

【ベルリン二十七日發同盟】

現在
攻擊
戰力

軍需品に假價格
岸國務相方針を明示

軍防空、民防空の關係
那須陸軍省兵務局長答辯要旨

對英徹底報復爆擊
ゲッベルス宣傳相豫告

白露戰線戰況

【ベルリン二十七日發同盟】

人事

戰時過勞を防ぐ
仁丹

本島の決戰態勢强化 壯丁の心身錬成

第四回皇民奉公會 郡支會長懇談會

良き指導者が必要 形式から漸時强力推進

各郡支會長の意見

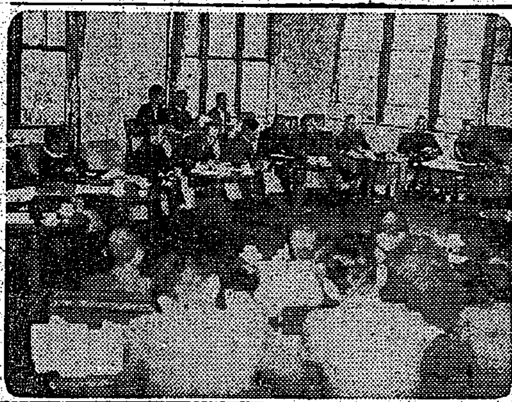

第一線の努力實行 諸君の活躍を期待

長谷川皇奉總裁激勵

御新穀上納式

光榮に浴す臺灣關係者

御聖慮奉體、米英必滅

徴兵制實施祝賀會

「私達は南進基地臺灣の女性 生かさうその本分」

看護助手座談會 紅唇から流れる愛國の言葉

大東亜民族總蹶起宣言 十億一丸・米英必滅

金光、河野、今井三氏に感激を聽く

兒童の榮養確保は人口疎散で解決

賴母しき農村兒童の體位

本島の皇民化は完璧

議會で成果を强調

臺灣遺族部隊 大阪市内見學

銅像を決戰場へ送る 基隆郡三十日軍司令部へ

新竹州下硬貨回收

挺身隊活躍の成果揚る

山本事務總長講演

生産増强と健兵健民の道 同胞愛に生きよ

皇奉新竹州支部幹部錬成會

青年教育を刷新

本島同胞學徒 續く御楯への道

根津、羅兩君勇躍志願

薪炭生産供出 増强期間

菊花展覽會

海軍基隆分會戰歿者慰靈祭

米英は雲南敗戰を冷視 重慶は恐怖のどん底

我が峻烈なる雲南作戰に掃蕩し盡される重慶軍

=共榮圏だより=

海員養成進歩

明朝の番組

後三國志 (240)

(出師の巻)

吉川英治作 矢野橋村畫

篇外餘錄

後蜀三十年 (二)

南方派遣臺灣特設勤勞團幹部募集

一、團長 若干名
(一)資格 ……
(二)待遇 ……

二、中隊長 若干名
(一)資格 ……
(二)待遇 ……
(三)服務期間 約一年半

申込期日 十一月一日迄ニ履歴書持參府勞政課ニ出頭ノコト面接ノ上採否ヲ決定ス

臺灣總督府總務局勞政課

強力 リベール錠
化膿性疾患に